

REFERENCE +291 PLAN GEOMETRE
FACADE NORD / ETAT EXISTANT

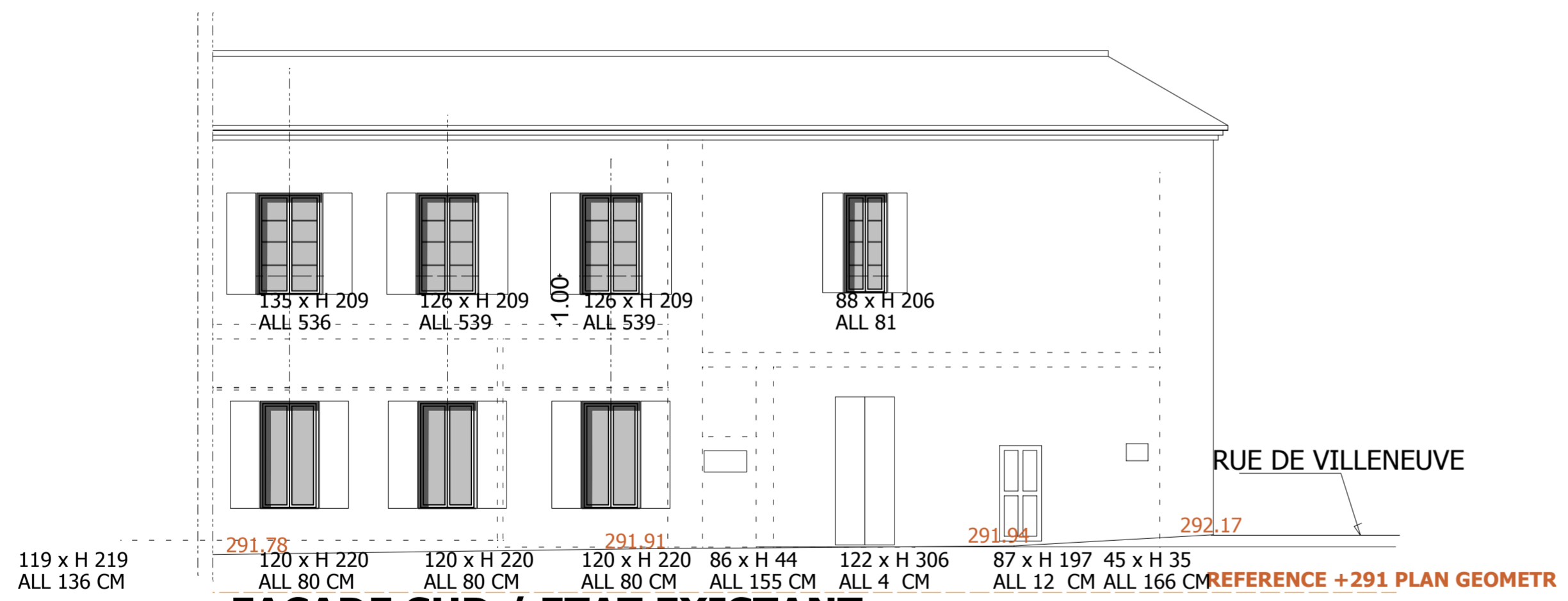

REFERENCE +291 PLAN GEOMETRE
FACADE SUD / ETAT EXISTANT

**FACADES
ETAT EXISTANT
ECH 1/100°**

indice de modification	date de modification	motif de modification	Département de Vaucluse Commune de VILLES SUR AUZON - 84570	
			Florence LOUP DARIO Architecte DPLG	Maître d'Ouvrage COMMUNE DE VILLES SUR AUZON
STRUCTURE			INGENIERIE 84 CAVAILLON TEL 04 90 71 38 38	
ECONOMISTE			EPC CAVAILLON TEL 04 90 71 33 67	
FLUIDES			BDI / M BOU CHATEAURENARD TEL 06 13 02 71 06	
BUREAU DE CONTROLE			DEKRA / M LEFEVRE ENTRAIGUES TEL 04 90 39 45 63	
			REHABILITATION DE L'ANCIENNE POSTE EN CENTRE MEDICAL 6 PLACE DE LA MAIRIE 84570 VILLES SUR AUZON	
			COUPE ET FACADES ETAT EXISTANT	
			Mise à jour AVRIL 2018	éch: 1/50°
			maj 2018 mai 15	DCE 005a
			F. LOUP DARIO - 260 Av. de Verdun - 84300 CAVAILLON Architecte D.P.L.G. - Tél.: 04 90 06 15 28	

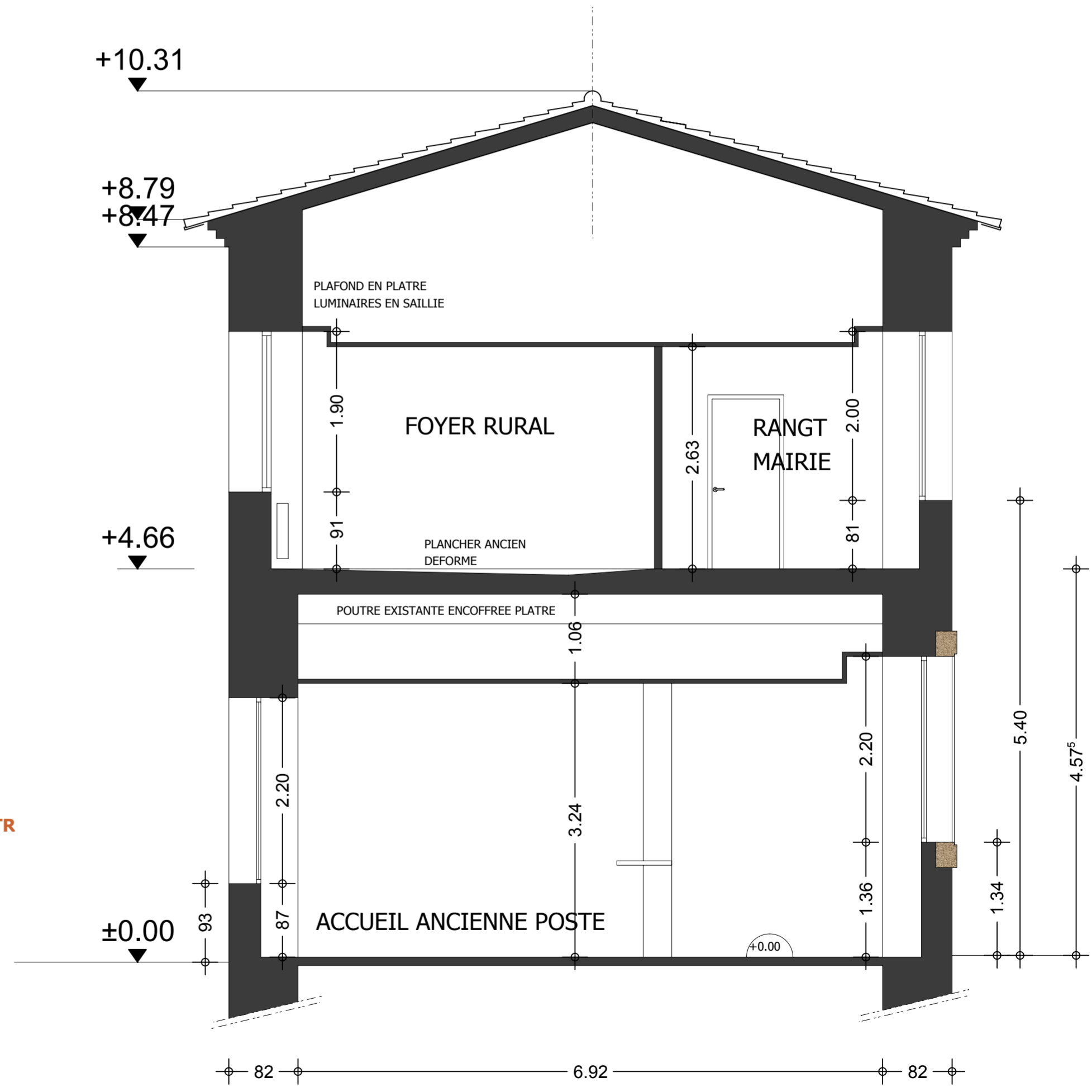

**COUPE
ETAT EXISTANT
ECH 1/50°**