Avril 2011
N° 45

LA LETTRE AUX VILLOIS

Publiée par la commune de Villes sur Auzon

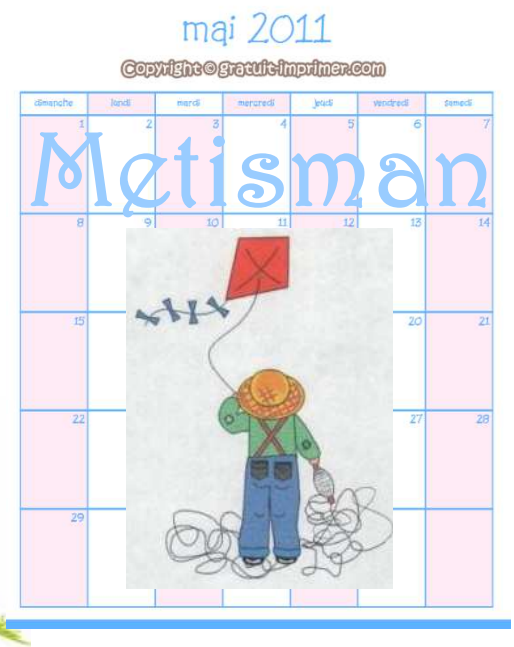

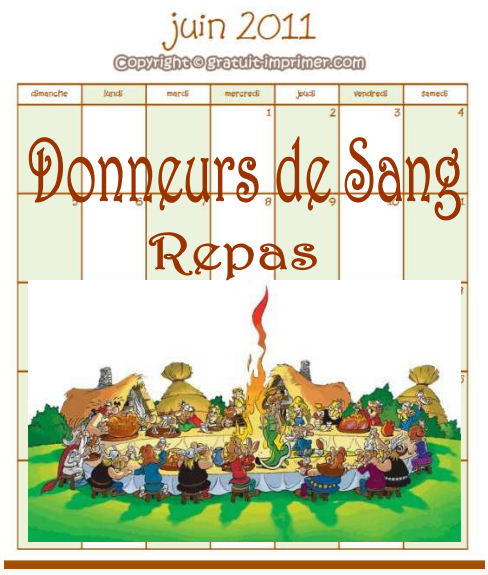

Sommaire

P.2 Le mot du Maire
P.3 Etat Civil, Infos pratiques
P.4 Intercommunalité
P.4,5,6 Infos du village
P.7 Mairie
P.8 Associations
P.9 Manifestations à venir
P.10,11 C'était hier à Villes
P.12 Ecole : Carnaval de Villes et Sorties scolaires

Directeur de publication
Robert DUFOUR

Rédactrice en chef
Jacqueline JACQUEMUS

Mise en page
Johanna DERDARI

Point infos tourisme
04 90 40 49 82

Le mot du Maire

Madame, Monsieur,

Les années se suivent et, parfois, peuvent se ressembler. En 2004, alors que les travaux d'extension de l'école touchaient à leur fin, la menace de fermeture de la 6ième classe, obtenue 2 ans auparavant, a mobilisé les élus, le Maire Odette BOYAC en tête les enseignants et l'ensemble de la population. Cette mobilisation avait permis de conserver cette classe.
En 2011 : Les travaux de l'immeuble jouxtant l'école vont commencer cette année. Ils consistent en l'extension de l'école en créant une nouvelle salle de motricité au rez-de-chaussée et la bibliothèque au 1er étage. Là se situe la similitude avec 2004 : l'inspecteur d'Académie remettait à nouveau en cause la 6ième classe alors que l'effectif pour la rentrée 2011 augmente de 12 élèves. A nouveau la mobilisation des parents d'élèves, des enseignants, des élus et d'une partie de la population a permis de conserver cette classe, jusqu'à quand ? Compte tenu de la politique actuelle de réduction, sans discernement, des effectifs de fonctionnaires.

Robert Dufour

Etat Civil

Bienvenue au bout de chou :

- le 06/02/2011, Benjamin LANDRY, fils de Romain LANDRY et Stéphanie SADOU.
- Le 29/03/2011, Elise DELEURENCE, fille de Thomas et Graziella DELEURENCE.

Une pensée pour ceux qui nous ont quittés :

- le 10/02/2011, Jean-Paul PIOMBINO.
- le 30/01/2011, Lucienne DIDIER veuve BLOUVAC.

Infos pratiques

Médecins de garde

Samedi 7 Mai – Dimanche 8 Mai	Dr Nadra
Samedi 14 Mai – Dimanche 15 Mai	Dr Barnicaud
Samedi 21 Mai – Dimanche 22 Mai	Dr Gaudet
Samedi 28 Mai – Dimanche 29 Mai	Dr Dieterlen
Jeudi 2 Juin – Vendredi 3 Juin	Dr Nadra
Samedi 4 Juin – Dimanche 5 Juin	Dr Barnicaud
Samedi 11 Juin – Dimanche 12 Juin	Dr Lunadier
Samedi 18 Juin – Dimanche 19 Juin	Dr Gaudet
Samedi 25 Juin – Dimanche 26 Juin	Dr Dieterlen
Samedi 2 Juillet – Dimanche 3 Juillet	Dr Barnicaud
Samedi 9 Juillet – Dimanche 10 Juillet	Dr Lunadier
Samedi 16 Juillet – Dimanche 17 juillet	Dr Gaudet
Samedi 23 Juillet – Dimanche 24 Juillet	Dr Dieterlen
Samedi 30 Juillet – Dimanche 31 Juillet	Dr Nadra
Samedi 6 Août – Dimanche 7 Août	Dr Barnicaud
Samedi 13 Août – Dimanche 14 Août – Lundi 15 Août	Dr Dieterlen
Samedi 20 Août – Dimanche 21 Août	Dr Lunadier
Samedi 27 Août – Dimanche 28 Août	Dr Gaudet

Dr Barnicaud 04 90 12 81 09
Dr Lunadier 04 90 61 80 27
Dr Dieterlen 04 90 65 92 12
Dr Nadra 04 90 61 88 96
Dr Gaudet 04 90 65 64 96

Pharmacie de garde :
Pour joindre la pharmacie de garde la plus proche de chez vous composez le 32 37 (34 centimes la minute).

Chirurgien dentiste de garde :
Pour connaître à tout moment le chirurgien dentiste de garde le plus proche de votre domicile composez le 04 90 31 43 43

En cas d'urgence : Gendarmerie 04 90 61 80 03 ou 17
Pompiers 18, Samu 15, Police Municipale 06 09 80 42 99,
Mairie 04 90 61 82 05.

Vétérinaires :
Paufert Olivier à Bédoin : 04 90 12 82 62
Crépet Bernard à Mazan : 04 90 69 69 13

Déchetterie Intercommunale
Route de la Sône
Jours et horaires d'ouverture :
Lundi, Mardi, Jeudi et Vendredi de 14h à 17h.
Mercredi et Samedi de 9h à 12h et de 14h à 17h.
Fermée les dimanches et jours fériés.

Intercommunalité

Séjours jeunes été 2011

Fort du succès des séjours précédents pour les adolescents organisés durant l'été 2010 et l'hiver 2011, la communauté de communes des Terrasses du Ventoux (CCTV) et la fédération des Foyers Ruraux en partenariat avec la CAF et la MSA organisent cette année deux séjours jeunes de 6 jours du 4 au 9 Juillet et du 18 au 23 Juillet pour les 12/14 ans au Sauze (04) dans la vallée de l'Ubaye. Le coût pour les familles est de 100 € représentant 30 % du prix de revient qui est de 340 €. La CCTV prend en charge 43 %. La CAF et la MSA complètent le financement.

Et deux séjours pour les 15/17 ans du 25 Juillet au 2 Août et du 5 au 13 Août toujours au Sauze. Le coût pour les familles : 150 €, prix de revient : 455 €.

Au total ce sont 28 ados de 12 à 14 ans et 23 de 15 à 17 ans des cinq communes du territoire de la CCTV qui bénéficieront de ces séjours.

Une réunion d'information aura lieu le vendredi 6 Mai à 18h30 à la salle des associations « La Ruche » à Mormoiron. Les dossiers de préinscriptions seront remis à cette occasion.

Pour les plus jeunes des accueils de loisirs sans hébergement seront organisés avec les Francas, cet été à Villes sur Auzon et Mormoiron du 4 au 22 Juillet à Malemort du Comtat du 18 Juillet au 12 Août.

Infos du Village

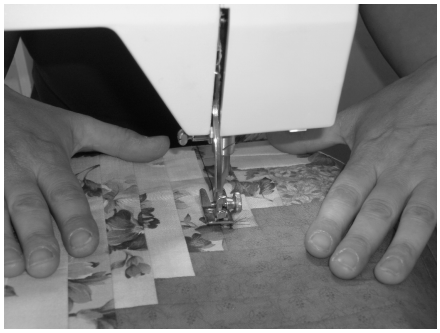

Commerces

Un nouveau commerce vient d'être créé à Villes sur Auzon.
Couture, retouches, voilages, rideaux, etc… et mercerie.
Le local est très bien agencé, agréable et l'accueil chaleureux.

De quoi contenter tous les clients.

Depuis le 23 Mars, le Mercredi en plus du marché traditionnel, se tient sur la place une foire à la brocante et vide grenier avec une quinzaine d'exposants pour l'instant.

Le village ce jour là est très animé et le sera encore plus au fur et à mesure que la saison estivale arrivera.

Cette initiative a une très bonne presse auprès des habitants.

Bravo aux personnes qui en ont eu l'idée.

Le Camping Municipal

Le Camping Municipal a ouvert ses portes le 1er Avril. C'est Yannick BONTOUX qui, cette année, en est le responsable.

Suite aux vols et vandalismes dont ont été victimes des campeurs les années précédentes nous avons été contraints de mettre en place un système de vidéo surveillance sur l'ensemble camping piscine.

Infos du Village (suite)

Les Chambres d'Hôtes de Villes

Si Villes sur Auzon ne possède pas d'hôtel, il compte trois maisons d'hôtes différemment situées, avec des chambres très confortables et très bien agencées, – chacune ayant son charme et ses qualités.

« La Sarrasine » dirigée par Mr Bertrand CROSET très bien située en plein centre du village, près des commerces. Elle fait partie de l'histoire du village. Elle nous propose 3 chambres plus un studio et pour la détente une belle terrasse tropézienne. Table d'hôtes sur demande.

« La Casa Clémentine » est une villa récente dirigée par Mr et Mme VASSAUX, elle se trouve sur les hauteurs du village avec une très belle vue dominante. Elle nous propose 3 chambres et une piscine pour les moments de détente. Table d'hôtes sur demande.

« Le Leyrac » dirigé par Mme GUYOT et Mr LANGEARD situé dans le petit hameau de St Honorat, à la sortie du village, est un havre de paix dans un très bel environnement. Il nous propose 3 chambres et 2 suites parentales. Proposition de pique-niques sur place et à emporter.

Infos du Village (suite)

Fontaines

Le réseau des fontaines du village dont le débit sont régulés par des vannes et seul le personnel technique de la commune est habilité à leur réglage afin de permettre un écoulement correct de chaque fontaine. En dehors du personnel technique aucune intervention n'est autorisée par des particuliers pour modifier la pression de l'eau.

Circulation

Rappel : La circulation des cyclistes à contresens dans le tour de Villes est interdite. En effet le code de la route a autorisé la circulation des cyclistes à contresens dans les zones limitées à 30km/heure sauf si le Maire maintient, pour des raisons de sécurité, l'interdiction. **A Villes le Maire a, par arrêté du 1er Juin 2010 maintenu l'interdiction de circulation à contresens sur tout le tour de Villes. (arrêté affiché à l'extérieur de la Mairie).**

Impôt

Le Conseil Municipal dans sa séance du 18 Avril a voté le budget 2011.
Sur proposition du Maire il a été décidé de ne pas augmenter les taux d'imposition afin de limiter l'impact dû, d'une part, à la progression des bases d'imposition et, d'autre part, à la suite du transfert de la taxe d'habitation départementale aux Intercommunalités.
En principe, l'Etat promet que ce transfert faisant partie des différentes taxes remplaçant la taxe professionnelle, n'aura aucune incidence sur les ménages. A voir ! Et pour cela nous n'avons pas voulu en prendre le risque.

Mairie

Travaux communaux du trimestre réalisés par nos services techniques

- Ecole : Peinture – Divers travaux et entretien.
- Cimetière : Entretien et nettoyage.
- Chemins communaux : Rebouchage des trous et enrobé à froid.
- Plan d'eau : Débroussaillage et taille des haies aux abords du plan d'eau.
- Camping : - Elagage et taille des haies.
  - Tranchée pour câblage vidéo.
  - Elévation d'un mur côté draille étroite et pose de grillage pour sécuriser.

SANS OUBLIER :

L'Entretien régulier de notre voirie, des bâtiments communaux, la propreté du village, etc.

ET EGALEMENT :

Le personnel des Services Techniques est chaque fois présent pour le transport des chaises, tables, estrades ainsi que le nettoiement des espaces publics.

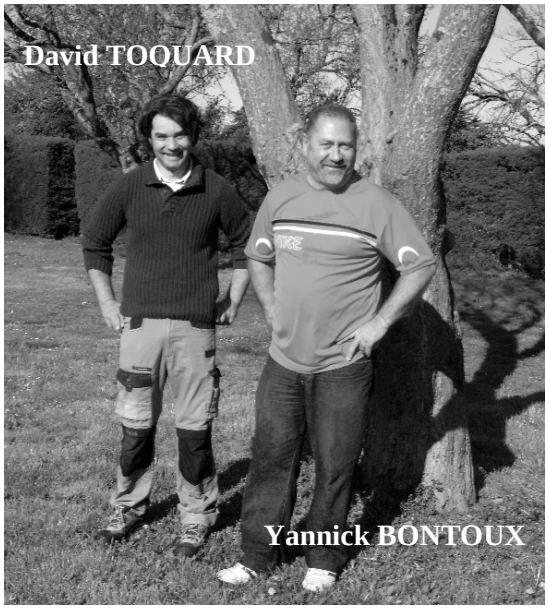
David TOQUARD
Yannick BONTOUX

Christian AMAR

Antoine NICOLAS

Klebert LEDUC

Laurent GORDIN

Associations

Le Phare à lucioles

Le Pôle départemental de développement culturel « création et innovation artistique », **Le PharaVent** , a lancé en Janvier dernier le site www.pole-ventoux.org.
En donnant la possibilité à chaque association artistique et culturelle de son territoire (Pays de Sault et Terrasses du Ventoux) de développer son propre espace de communication, le Pôle Ventoux espère de ce fait contribuer à la visibilité de ces structures et de leurs actions.
Le site a été réalisé par un professionnel (utodesign) et chaque association participante a pu bénéficier d'une formation afin d'apprendre à gérer sa page.
Désormais, pour trouver des informations sur le pôle et ses actions, pour découvrir et s'informer sur les nombreuses et diverses activités des structures culturelles du territoire ou encore pour savoir en un clic ce qui se passe autour de chez vous à tout moment…

…une seule adresse : www.pole-ventoux.org

Souhaitons longue vie a cette initiative collective qui a été totalement prise en charge financièrement par le Pôle départemental.
Pour contacter le Pôle culturel **Le PharaVent** :
Le PharaVent
Maison Guende – Rue Porte Royale
84390 Sault
Tél : 04 90 64 12 26
Fax : 04 90 64 11 26
Mail : ingrid@pharealucioles.org

Amicale des Donneurs de Sang

C'est au cours du 44ème Congrès départemental de l'Union des Amicales de Donneurs de Sang bénévoles que, le 3 Avril à Orange, Mme Lucette Campanile a été décorée par le Président François Salard-Origny de la médaille de Chevalier du Mérite du Sang. Cette distinction lui a été remise en présence de ses proches et de Mmes Marie Bontoux et Chantal Conil, respectivement Présidente et Secrétaire de l'Amicale de Villes-sur-Auzon.

Nous lui adressons toutes nos félicitations.

Club de l'Age d'Or

Le lundi 28 Février, nous avons eu le plaisir d'accueillir Monsieur Angel Sanchez qui est venu fêter ses 90 ans parmi nous. Nous étions 28 personnes dont Monsieur JEAN, ancien Maire de Blauvac. Angel nous a chanté une chanson très ancienne et tous l'avons applaudi. Journée joyeuse et conviviale.

Un grand Merci à Angel de nous avoir régalés.

MC

A ce jour notre club compte 42 adhérents. Nous aimerions accueillir de nouveaux membres. Gaîté et bonne humeur assurées.

MC

Associations
Manifestations à venir

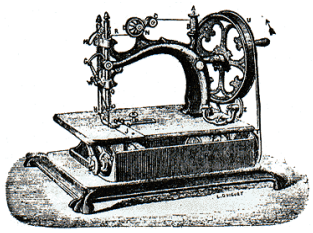

Soirée Théâtrale

La Compagnie l'Albatros de Pernes les Fontaines présentera le Samedi 7 Mai à 20h30 à la salle polyvalente une pièce de Jean Claude GRUMBERG « l'Atelier ».
Un atelier de confection dans un petit coin de Paris entre 1945 et 1952, on coud, on pique, on taille, on rit, on pleure, on râle… on tente comme on peut d'oublier les années noires, de retrouver la joie de vivre et d'espérer en l'avenir.
Une pièce qui taille sur mesure un portrait de l'immédiat après-guerre. Huit années se déroulent au rythme des machines à coudre.

Venez rire, Venez pleurer ! Venez Nombreux. Vous ne le regretterez pas.

Foyer Rural

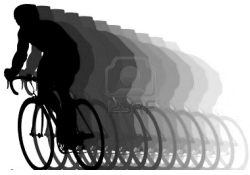

Trois dates à retenir :

- Dimanche 15 Mai : *7ième Rando « Villes-Ventoux ».*
- Jeudi 2 Juin : *Grand Vide Grenier.*
- Mercredi 29 Juin à 18h30 à l'annexe du camping : *Les sections musicales du Foyer Rural de Villes organisent un concert de fin de saison.* Apéritif « maison » et petite restauration.

Chalet de la Jeunesse

Le Vendredi 20 Mai à 21h à la salle polyvalente un spectacle pour adultes « Sacré Dimanche » et « Les Pétasses » joué par les ados ainsi que « l'Ecole des Cancres » par les enfants.

*****

Le Dimanche 22 Mai à 15h - même salle - spectacles pour enfants joués par les enfants.

*****

« Le Chalet » organise une sortie de deux jours les Samedi 11 et Dimanche 12 Juin à Vaison La Romaine.
Nicole emmènera 110 enfants, qui seront encadrés par 10 adultes et un Maître Nageur.
Les enfants et les accompagnateurs camperont. Ce mini-séjour leur est offert par l'Association de Nicole.

De la joie dans l'air !!

Metisman

Le 28 Mai à partir de 10h au stade de Villes sur Auzon grande journée « Cerfs-volants » organisée par le club des jeunes du village.
Une très belle manifestation en perspective alors tous, enfants, parents à vos ciseaux, à vos pinceaux, à vos ficelles. Préparez le plus beau cerf-volant qu'on ait vu de mémoire de Villois.

Venez nombreux participer à cette très belle initiative.

Amicale des Donneurs de Sang

La prochaine collecte aura lieu le Lundi 6 Juin de 15h30 à 19h à la salle multifonctions.
Donner son sang, c'est donner la vie.

Venez nombreux !

Le Dimanche 19 Juin à 12h au Camping Municipal aura lieu la traditionnelle Paëlla organisée par l'association.
De plus amples renseignements vous seront communiqués quelques jours avant.

C'était hier à Villes sur Auzon

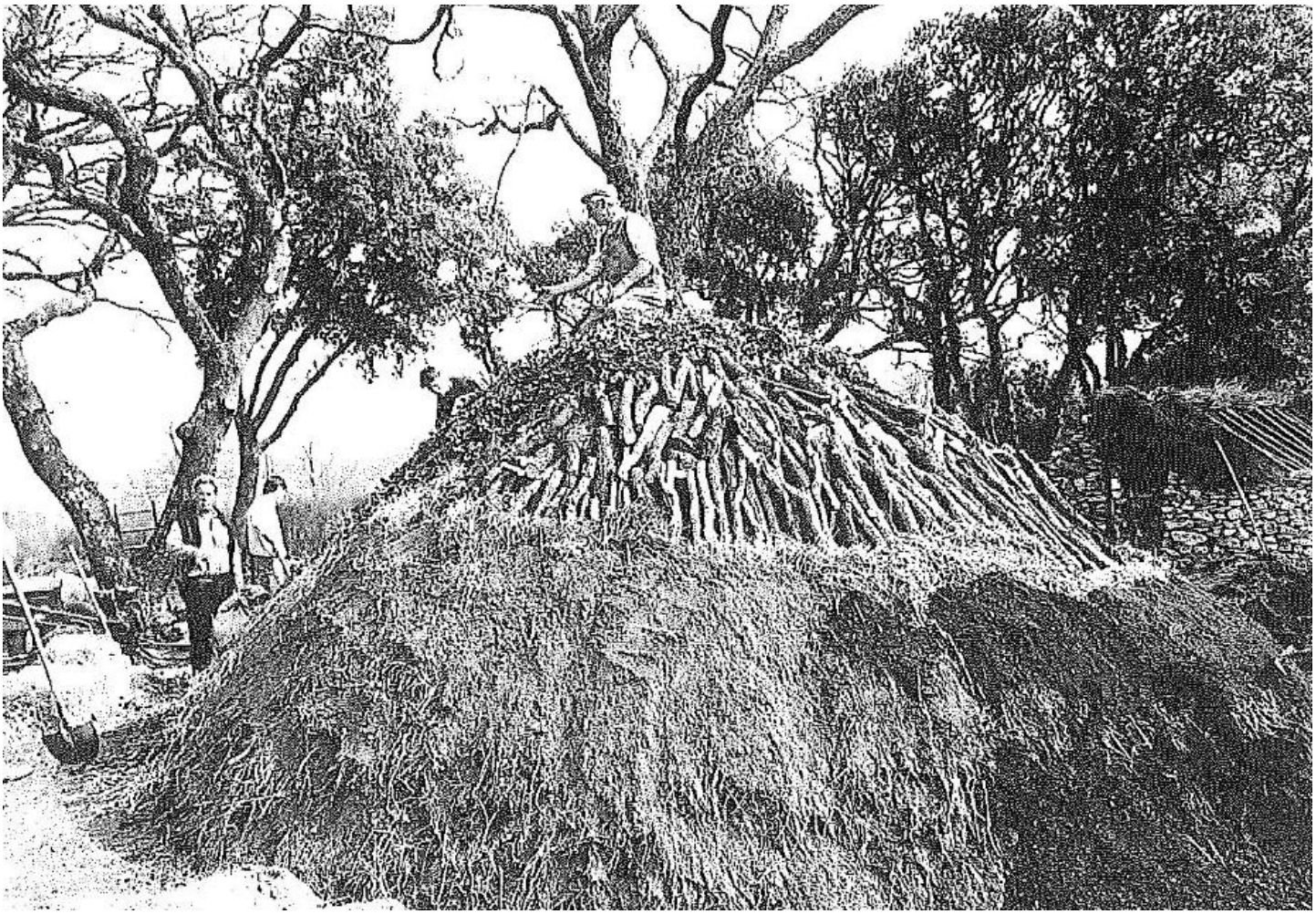

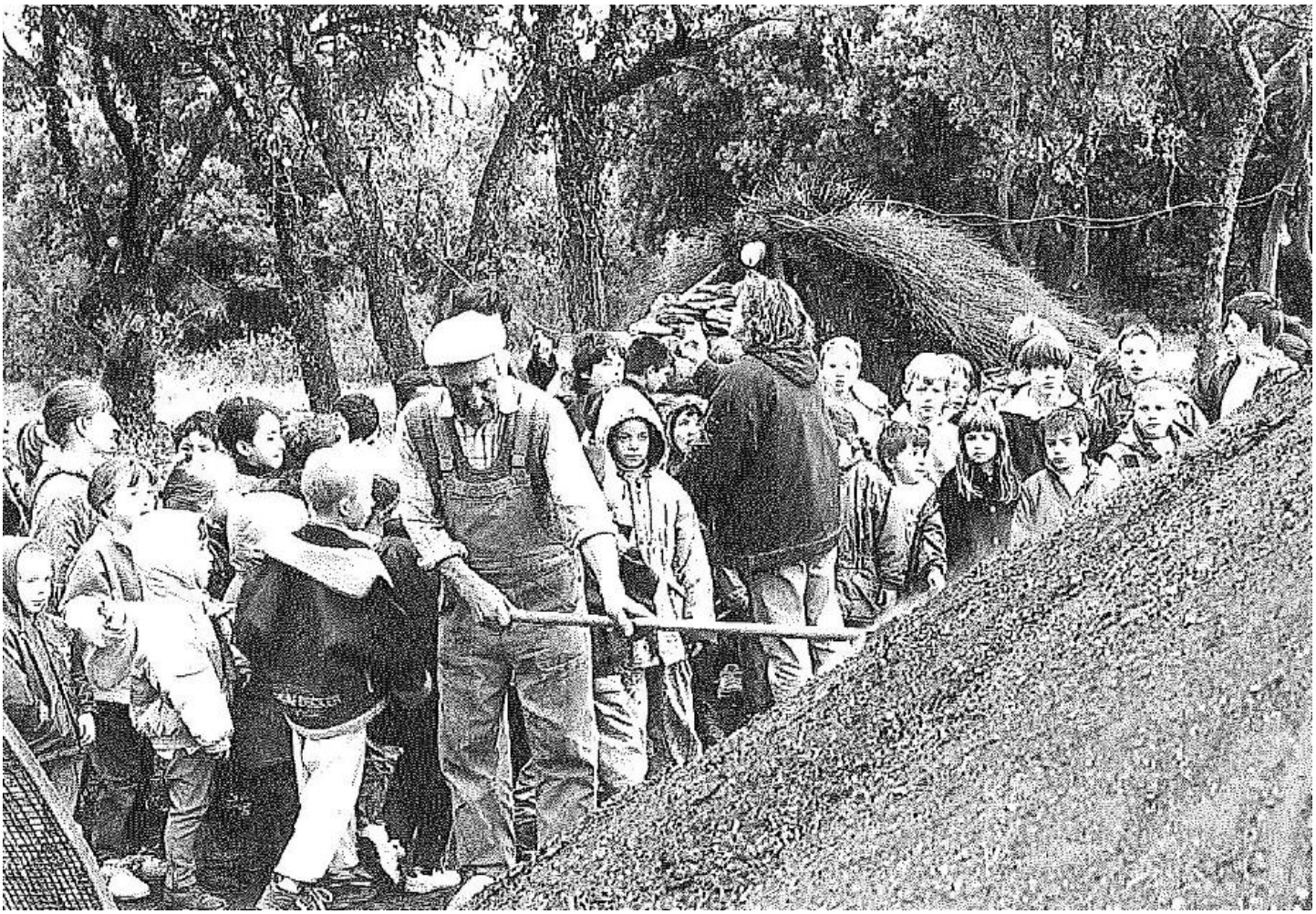

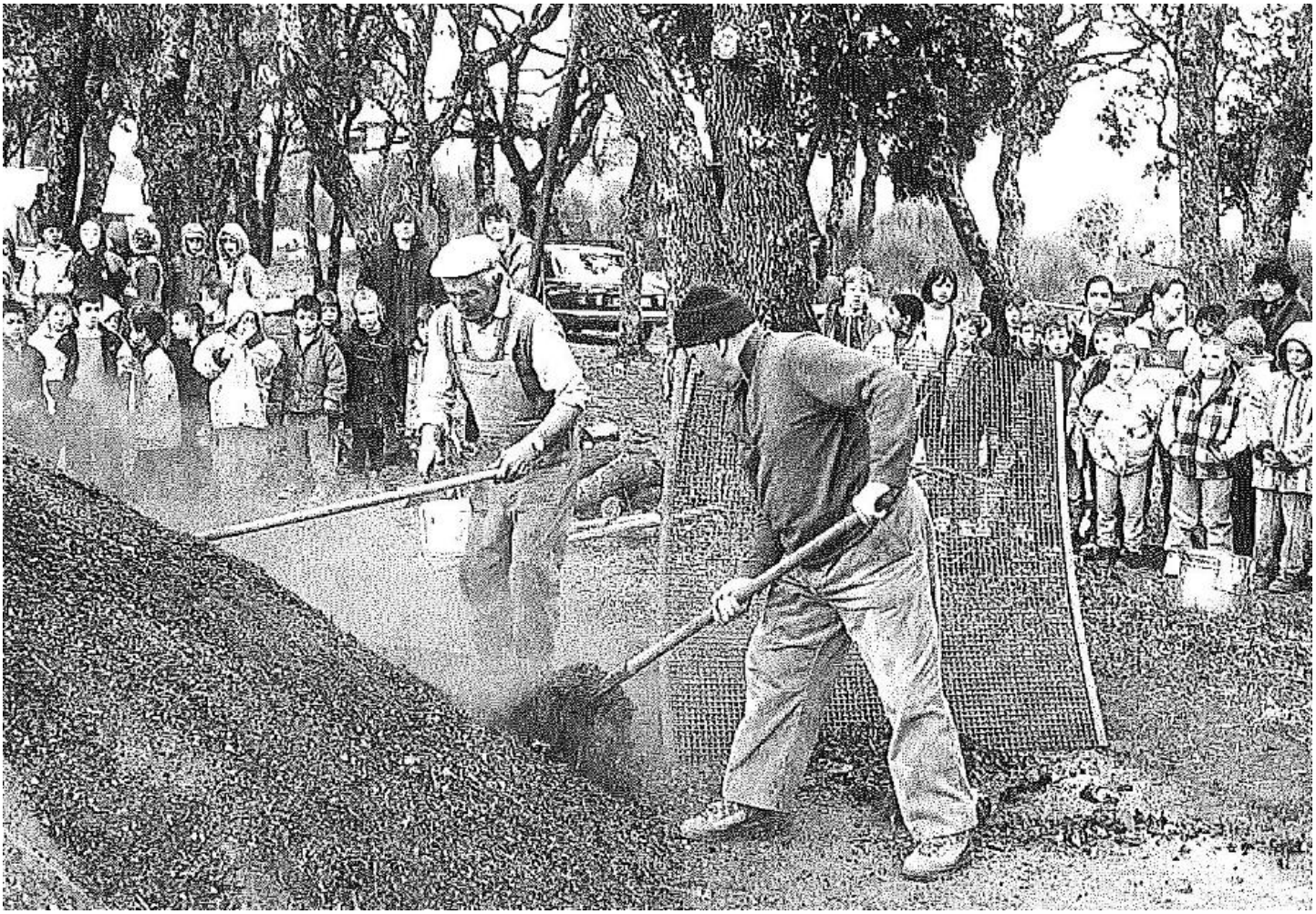

Chronique photographique
La Charbonnière de la Grande Bastide
17 Novembre 1994 – 25 Août 1996 Maître d'œuvre Armand CARBUNAR

Ecole

Carnaval de Villes

Sorties scolaires

Dans le cadre du développement durable et de l'étude de l'eau avec la participation de l'ASPA, au mois de Mai, Serge emmènera sa classe faire de la spéléo à Saint Christol.

Dans le courant du mois de Juin

Les deux maternelles de Florence et Françoise feront une sortie au SeaQuarium du Grau du Roi.

****

Les quatre classes des plus grands iront elles visiter le Château de Mornas.